

ที่ พง ๗๔๙๐๒ / ว ๓๗



ที่ทำการองค์การบริหารส่วนตำบลเกาะพระทอง
อำเภอคุระบุรี จังหวัดพังงา ๘๒๑๕๐

๑๑ กุมภาพันธ์ ๒๕๕๙

เรื่อง ขอเชิญเข้าร่วมเสนอราคา

เรียน ผู้ปกครองคนกลาง

สิ่งที่ส่งมาด้วย รายละเอียดโครงการก่อสร้างศาลาเอนกประสงค์หมู่ที่ ๒ ฯ

ด้วยองค์การบริหารส่วนตำบลเกาะพระทอง จะดำเนินการโครงการก่อสร้างศาลาเอนกประสงค์หมู่ที่ ๒ ขนาดกว้าง ๔.๐๐ เมตร ยาว ๔.๐๐ เมตร มีที่นั่งพร้อมปรับปรุงสถานที่ ตำบลเกาะพระทอง อำเภอคุระบุรี จังหวัดพังงา (รายละเอียดตามแบบแปลนที่องค์การบริหารส่วนตำบลเกาะพระทองกำหนด) พร้อมป้ายประชาสัมพันธ์โครงการ จำนวน ๑ ป้าย วงเงินงบประมาณ ๒๕๐,๐๐๐ บาท โดยวิธีตกลงราคา

จึงขอเชิญท่านเข้าร่วมเสนอราคา ซึ่งสามารถดูรายละเอียดเพิ่มเติมที่ www.gprocurement.go.th และเว็บไซต์องค์การบริหารส่วนตำบลเกาะพระทอง <http://www.kohprathong.go.th> หรือสอบถามทางโทรศัพท์ หมายเลข ๐๘๑-๗๙๗-๖๕๖๖, ๐๙-๕๔๑๐-๘๗๗๘ ในวันและเวลาราชการ

จึงเรียนมาเพื่อทราบ

ขอแสดงความนับถือ

(นายคล่อง มากหลาย)

รองนายกองค์การบริหารส่วนตำบล รักษาการแทน
นายกองค์การบริหารส่วนตำบลเกาะพระทอง

ส่วนการคลัง

โทรศัพท์ ๐๘-๑๗๙๗-๖๕๖๖, ๐๙-๕๔๑๐-๘๗๗๘

www.kohprathong.go.th.email: kohprathong@gmail.com

“ยึดมั่นธรรมาภิบาล บริการเพื่อประชาชน”

สรุปผลการประมาณราคาค่าก่อสร้าง(คณะกรรมการกำหนดราคากลาง)

- ส่วนราชการ ฝ่ายประมาณราคา ส่วนโยธา องค์การบริหารส่วนตำบลเกาะพะงรอง
- ประเภท งานอาคาร
- เจ้าของโครงการ องค์การบริหารส่วนตำบลเกาะพะงรอง
- สถานที่ก่อสร้างศาลาพักผ่อน หมู่ที่ ๒ บ้านท่าแป๊ะไย้อย (ตลิ่งชัน) ต.เกาะพะงรอง อ.คุระบุรี จ.พังงา
- รายการก่อสร้าง ศาลาพักผ่อน ๖ เหลี่ยม จำนวน ๑ หลัง
- ประมาณราคาตามแบบ ปร.๔ จำนวน ๔ แผ่น
- ประมาณราคาเมื่อวันที่ ๑๑ เดือน กุมภาพันธ์ พ.ศ. ๒๕๕๙ กำหนดราคาโดย : คณะกรรมการกำหนดราคากลาง

| ลำดับที่ | รายการ | ค่าวัสดุและค่าแรงงาน รวมเป็นเงิน (บาท) | Factor F | ค่าก่อสร้างทั้งหมด รวมเป็นเงิน (บาท) | หมายเหตุ |
|----------|-----------------------------------|---|----------|---|-------------------------|
| ๑ | ประเภทงานอาคาร | ๑๖๙,๐๑๘.๓๓ | ๑.๒๗๓๔ | ๒๑๕,๒๒๗.๙๔ | |
| ๒ | ประเภทงานทาง | | | | |
| ๓ | ประเภทงานชลประทาน | | | | |
| ๔ | ประเภทงานสะพานและท่อเหลี่ยม | | | | |
| | ค่าขนส่ง ทางบกและทางเรือ คิด ๓๐% | ๑๓๓,๑๙๗.๑๗ | | ๓๙,๙๕๙.๑๕ | |
| | เงินโอน | | | | |
| | เงินจ่ายล่วงหน้า.....๐.....% | | | | |
| | เงินประกันผลงานหัก.....๕.....% | | | | |
| | ดอกเบี้ยเงินกู้.....๗.....% | | | | |
| | ภาษีมูลค่าเพิ่ม.....๗.....% | | | | |
| สรุป | รวมค่างานก่อสร้างเป็นเงินทั้งสิ้น | | | ๒๕๕,๑๘๗.๐๙ | |
| | คิดเป็นเงินประมาณ | | | ๒๕๐,๐๐๐.๐๐ | |
| | ตัวอักษร | | | | (สองแสนห้าหมื่นบาทถ้วน) |

ขนาดหรือเนื้อที่ ๑๙.๕ ตร.ม.
 เฉลี่ยราคาประมาณ ๑๐,๒๕๖.๐๐ บาท/ตร.ม.
 ขนาดหรือเนื้อที่ บ้านโคก คสล. ๑๐.๘๔ ตร.ม.
 เฉลี่ยราคาประมาณ ๔,๖๑๒.๐๐ บาท/ตร.ม.
 ระยะเวลาดำเนินการ ๖๐ วัน

คณะกรรมการกำหนดราคากลาง

ลงชื่อ...ว่าที่ร.ท. ประธานกรรมการ

(พรศักดิ์ ต้าแดง)

ปลัด องค์การบริหารส่วนตำบลเกาะพะงรอง

ลงชื่อ กรรมการ

นายอนุรักษ์ คงสุทธิ

นายช่างโยธา รักษาราชการแทน

หัวหน้าส่วนโยธา

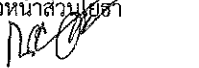
ลงชื่อ กรรมการ

(นางสาวณภัทรพี อมรสิน)

นักพัฒนาชุมชน

แบบบัญชีตารางประมาณการราคาก่อสร้าง(กำหนดราคากลาง)

ประมาณราคา...ก่อสร้างศาลาพักผ่อน ๖ เหลี่ยม

สถานที่ก่อสร้าง... หมู่ที่ ๒ บ้านท่าโป๊ะ (ต.สิงขร) ต.เกาะพะรุรง อ.สุราษฎร์ จ.พังงา

ประมาณราคาวันที่ ๑๕ เดือน กุมภาพันธ์ พ.ศ. ๒๕๕๙

กำหนดราคาโดย คณะกรรมการกำหนดราคากลาง

แบบ ป ร ๔ ฝ ฝ ๒ ที่ ...๕/๔.....

| ลำดับที่ | รายการ | จำนวน | หน่วย | ราคา | จำนวนเงิน | ราคา | จำนวนเงิน | ค่าวัสดุและค่าแรง | หมายเหตุ |
|----------|--|-------|-------|------------|--------------------|----------|------------------|-------------------|----------|
| ๖ | งานบันได ๓๓๓. | | | | | | | | |
| | งานซีเมนต์ปูผิวพรรณ ๕'x๒๐๐ ม. | ๑๒.๐๐ | คัน | ๒๐๐.๐๐ | ๒,๔๐๐.๐๐ | ๖๕.๐๐ | ๗๘๐.๐๐ | ๓,๑๘๐.๐๐ | |
| | งานดินลูกรัง | ๐.๓๕ | ลบ.ฟ. | - | - | ๑๕๘.๐๐ | ๕๐.๓๒ | ๕๐.๓๒ | |
| | ไม่แบบ (ไม่ทราบ) | ๒๕.๗๐ | ลบ.ฟ. | ๕๖๒.๖๒ | ๑๔,๘๘๘.๓๓ | - | - | ๑๕,๘๘๘.๓๓ | |
| | ไม้เต้านไม้ค้ำยัน คิด ๓๐% | ๗.๗๐ | ลบ.ฟ. | ๕๖๒.๖๒ | ๓,๕๖๒.๑๗ | - | - | ๓,๕๖๒.๑๗ | |
| | ค่าแรงประกอบแบบ | ๒๕.๗๐ | ตร.ม. | - | - | ๑๓๓.๐๐ | ๓,๔๒๙.๑๐ | ๓,๔๒๙.๑๐ | |
| | คงข | ๖.๕๐ | กก. | ๓๗.๓๘ | ๒๕๒.๗๗ | - | - | ๒๕๒.๗๗ | |
| | งานเหล็ก RB ๖ MM. | ๐.๐๒๑ | ตัน | ๑๖,๕๖๖.๖๖๐ | ๓,๕๗๘.๘๕ | ๕,๑๐๐.๐๐ | ๖๖๑.๑๐ | ๔,๑๓๗.๗๕ | |
| | งานเหล็ก RB ๔ MM. | ๐.๑๓๘ | ตัน | ๑๕,๒๒๒.๕๕๐ | ๒,๑๐๐.๗๐ | ๕,๑๐๐.๐๐ | ๕,๖๖๒.๕๐ | ๒,๖๖๒.๕๐ | |
| | งานเหล็ก DB ๑๒ MM. (SD,๓๐) | ๐.๐๕๗ | ตัน | ๑๕,๘๗๕.๘๗๐ | ๙๐๓.๘๒ | ๓,๓๐๐.๐๐ | ๑,๕๕๔.๑๐ | ๔,๘๕๗.๙๒ | |
| | งานเหล็ก DB ๑๖ MM. (SD,๓๐) | ๐.๐๖๗ | ตัน | ๑๕,๘๕๕.๐๕ | ๑,๐๓๑.๘๓ | ๓,๓๐๐.๐๐ | ๒,๒๗๑.๗๐ | ๑,๒๗๑.๕๓ | |
| | การผูกเหล็ก เบอร์ ๑๗ | ๖.๐๐ | กก. | ๓๘.๐๑ | ๒๒๘.๐๖ | - | - | ๒๒๘.๐๖ | |
| | งานคอนกรีต ๓๒รูปสี่เหลี่ยม/๒๕๐กก./๓ร.ขม) | ๓.๗๐ | ลบ.ม. | ๑,๗๑๕.๘๙ | ๖,๐๖๘.๗๘ | ๓๗๑.๐๐ | ๑,๕๕๖.๗๐ | ๘,๕๙๕.๘๘ | |
| | | | | | | | | | |
| | รวมค่าวัสดุ+ค่าแรง | | | | ๑๓๓๓,๑๙๗.๑๗ | | ๓๕,๘๒๓.๑๕ | ๑๖๗,๐๑๘.๓๓ | |

คณะกรรมการกำหนดราคากลาง

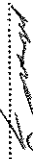
ลงชื่อ: ว่าที่ร.ท.  ประธานกรรมการ

(ท.ร.ศักดิ์ ตี๋แดง)

ปลัดองค์การบริหารส่วนตำบลเกาะพะรุรง

ลงชื่อ:  กรรมการ

(นายอนุรักษ์ คงสุทธิ)

นายช่างโยธา ศึกษาราชการแทน หัวหน้าส่วนโยธา

ลงชื่อ:  กรรมการ

(นางสาวณัฏฐารีย์ อมรสิน)

นักกำหนดงาน

แบบบัญชีตารางประมาณการราคาก่อสร้าง(กำหนดราคากลาง)

แบบ ประ ๒๕ แผ่นที่ ...๓๖/๔.....

ประมาณราคา...ก่อสร้างศาลาพักผ่อน ๖ เหลี่ยม
 สถานที่ก่อสร้าง... หมู่ที่ ๒ บ้านท่าแป๊ะเฒ่าโย้ย(ต.สังขบุรี) ต.เกาะพระทอง อ.คุระบุรี จ.พังงา
 ประมาณราคาก่อสร้างที่ ๑๑ เคื่อง กัมภำพันธ์ พ.ศ. ๒๕๕๔

กำหนดราคากลางโดย คณะกรรมการกำหนดราคากลาง

| ลำดับที่ | รายการ | จำนวน | หน่วย | ราคา | จำนวนเงิน | ราคา | จำนวนเงิน | ค่าวัสดุและค่าแรง | หมายเหตุ |
|----------|--|-------|---------|----------|-------------------|---------|-------------------|-------------------|---------------------------|
| | ยอดยกมา | | | | ๘๘,๒๘๗.๖๓ | | ๒๒๒,๐๘๓.๓๓ | ๑๐๖,๓๒๘.๘๖ | ราคาจ้างวัด เดือน ๓.ศ. ๕๔ |
| ๔ | งานช่างและพื้น | | | - | - | - | - | - | |
| | ไม้เนื้อแข็ง ๑"x๔" ไม้ตะเคียนทราย | ๕.๔๗ | ลบ.ฟ.ท. | ๖๑๐.๑๓ | ๓,๓๓๗.๔๑ | - | - | ๓,๓๓๗.๔๑ | ค่าไม้เนื้อ ๑๒ บาท |
| | ไม้เนื้อแข็ง ๒"x๔" ไม้ตะเคียนทราย | ๖.๐๒ | ลบ.ฟ.ท. | ๖๑๐.๑๓ | ๓,๖๗๒.๘๘ | - | - | ๓,๖๗๒.๘๘ | ค่าไม้เนื้อ ๑๒ บาท |
| | ค่าแรงติดตั้งพื้นไม้ | ๖.๐๐ | ตร.ม. | - | - | ๑๔๙.๐๐๐ | ๘๙๕.๐๐ | ๘๙๕.๐๐ | |
| | เหมาหน่วยปรับระดับพร้อมถมดินพื้นเรียบ ผสมสี่ | ๒๐.๐๐ | ตร.ม. | ๑๓๕.๐๐ | ๒,๗๐๐.๐๐ | ๘๒.๐๐๐ | ๑,๖๔๐.๐๐ | ๓,๙๔๐.๐๐ | |
| | | | | | | | | | |
| | | | | | | | | | |
| ๕ | งานราวกันตก | | | | | | | | |
| | ไม้เนื้อแข็ง ๒"x๔" ไม้ตะเคียนทราย | ๖.๐๒ | ลบ.ฟ.ท. | ๖๑๐.๑๓ | ๓,๖๗๒.๘๘ | - | - | ๓,๖๗๒.๘๘ | ค่าไม้เนื้อ ๑๒ บาท |
| | ไม้เนื้อแข็ง ๔"x๔" ไม้ตะเคียนทราย | ๔.๐๑ | ลบ.ฟ.ท. | ๑,๐๕๕.๐๐ | ๔,๒๓๐.๕๕ | - | - | ๔,๒๓๐.๕๕ | ค่าไม้เนื้อ ๑๒ บาท |
| | ค่าแรงติดตั้งราวกันตกไม้ | ๑๔.๐๐ | เมตร | - | - | ๑๔๙.๐๐๐ | ๒,๒๓๕.๐๐ | ๒,๒๓๕.๐๐ | |
| | งานสีน้ำมัน | ๖๐.๐๐ | ตร.ม. | ๓๕.๐๐ | ๒,๑๐๐.๐๐ | ๓๘.๐๐ | ๒,๒๘๐.๐๐ | ๔,๓๘๐.๐๐ | |
| | | | | | | | | | |
| | | | | | | | | | |
| | รวมค่าวัสดุ+ค่าแรง | | | | ๑๐๓,๖๐๑.๕๕ | | ๒๙๖,๐๙๓.๓๓ | ๑๓๒,๖๙๒.๘๙ | |

คณะกรรมการกำหนดราคากลาง

ลงชื่อ ว่าที่ พ.  ประธานกรรมการ

(พรศักดิ์ ด้ำแดง)

ปลัดองค์การบริหารส่วนตำบลเกาะพระทอง

ลงชื่อ  กรรมการ

(นายอนุรักษ์ คงสุทธิ)

นายช่างโยธา รัชชาราชการแพน วิทยักษ์ส่วนโยธา

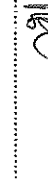
ลงชื่อ  กรรมการ

(นางสาวณภัทรพร อมรรสิน)

นักพัฒนาชุมชน

แบบบัญชีตารางประมาณการราคาก่อสร้าง(กำหนดราคากลาง)

ประมาณราคา...ก่อสร้างสถาปัตย์ ๖ ชั้น

สถานที่ก่อสร้าง... หมู่ที่ ๒ บ้านท่ามะปรางค์(ต.สิงห์) ต.เกาะพระทอง อ.คุรุบุรี จ.พังงา

ประมาณราคาก่อสร้างวันที่ ๑๑ เดือน กุมภาพันธ์ พ.ศ. ๒๕๕๘

กำหนดราคากลางโดย คณะกรรมการกำหนดราคากลาง

แบบ ป ร ๔ แผ่นที่ ...๒/๕.....

| ลำดับที่ | รายการ | จำนวน | หน่วย | ราคา | ราคาวัสดุ | จำนวนเงิน | ราคา | จำนวนเงิน | ค่าวัสดุและค่าแรง | หมายเหตุ |
|----------|---------------------------------------|--------|--------|--------|-----------|-----------|-----------|------------|-------------------|---------------------------|
| | ยอดยกมา | | | | | ๘๙,๙๐๒.๘๖ | | ๑๑,๙๖๐.๘๖ | ๖๑,๙๔๑.๙๙ | ราคาจริงวัด เดือน ๓.ค. ๕๙ |
| ๓ | งานหลังคา | | | | | | | | | |
| | ไม้เนื้อแข็ง ๒"x๘" ไม้ตะเคียนทราย | ๓.๓๐ | ลบ.ฟ. | ๓๐๗.๓๓ | ๕,๑๖๓.๕๑ | | - | - | ๕,๑๖๓.๕๑ | ค่าไม้เนื้อ ๑๒ บาท |
| | ไม้เนื้อแข็ง ๒"x๖" ไม้ตะเคียนทราย | ๘.๘๕ | ลบ.ฟ. | ๓๐๗.๓๓ | ๖,๙๖๓.๒๐ | | - | - | ๖,๙๖๓.๒๐ | ค่าไม้เนื้อ ๑๒ บาท |
| | ไม้เนื้อแข็ง ๑"x๑" ไม้ตะเคียนทราย | ๑.๗๑ | ลบ.ฟ. | ๕๓๓.๕๐ | ๙๑๒.๒๙ | | - | - | ๙๑๒.๒๙ | ค่าไม้เนื้อ ๑๒ บาท |
| | ไม้เนื้อแข็ง ๑ 1/๒"x๓" ไม้ตะเคียนทราย | ๑.๘๕ | ลบ.ฟ. | ๕๓๓.๕๐ | ๙๘๖.๙๘ | | - | - | ๙๘๖.๙๘ | ค่าไม้เนื้อ ๑๒ บาท |
| | เหล็กเส้น ๒" ๒๐ | ๒.๐๐ | ม.ล.อน | ๓๘๐.๐๐ | ๗๖๐.๐๐ | ๑๕๐.๐๐๐ | ๓๐๐.๐๐ | ๑,๐๖๐.๐๐ | | |
| | ค่าแรงติดตั้งโครงหลังคา | ๑๘.๗๑ | กรัม | - | - | ๑๘๓.๐๐๐ | ๓,๕๒๓.๙๓ | - | - | |
| | วัสดุงานหลังคา | | | | | | | | | |
| | กระเบื้องซีเมนต์ม.ม.ย. (สี) | ๒๐๖.๐๐ | แผ่น | ๑๓.๓๒ | ๒,๗๕๓.๙๒ | | - | - | ๒,๗๕๓.๙๒ | |
| | ค่าแรงงูกระเบื้อง | ๑๗.๗๑ | กรัม | - | - | ๗๕.๐๐ | ๑,๓๑๐.๕๕ | ๑,๓๑๐.๕๕ | | |
| | ครอปเส้นโค้ง (สี) | ๒๐.๐๐ | ตัว | ๓๒.๗๑ | ๖๕๘.๒๐ | ๒๒.๐๐ | ๕๔๐.๐๐ | ๑,๐๙๘.๒๐ | | |
| | ครอปปิดปลายทง (สี) | ๖.๐๐ | ตัว | ๕๒.๙๙ | ๒๕๗.๙๘ | ๒๒.๐๐ | ๑๓๒.๐๐ | ๓๘๙.๙๘ | | |
| | ลวดทว.ผูกยึดกระเบื้อง | ๕.๐๐ | กก. | ๓๘.๙๕ | ๑๙๔.๗๐ | | - | - | ๑๙๔.๗๐ | |
| | ทรายหยาบซีเมนต์ | ๑๙.๐๐ | เมตร | ๕๖๖.๐๐ | ๘,๘๕๕.๐๐ | ๕๐.๐๐ | ๙๕๐.๐๐ | ๙,๘๐๕.๐๐ | | ไม้กระดาน=๑๕๐๓ราคาข้าง |
| | เชิงชายไม้ ๒"x๘" ไม้ตะเคียนทราย | ๖.๘๕ | ลบ.ฟ. | ๕๓๕.๖๐ | ๓,๙๓๗.๑๐ | | - | - | ๓,๙๓๗.๑๐ | ค่าไม้เนื้อ ๑๒ บาท |
| | เชิงชายไม้ ๑"x๖" ไม้ตะเคียนทราย | ๕.๑๓ | ลบ.ฟ. | ๕๓๕.๖๐ | ๒,๘๕๒.๘๓ | | - | - | ๒,๘๕๒.๘๓ | ค่าไม้เนื้อ ๑๒ บาท |
| | ค่าแรงติดตั้งเชิงชายไม้เนื้อแข็ง | ๓๗.๕๐ | เมตร | - | - | ๙๕.๐๐ | ๓,๕๒๕.๐๐ | ๓,๕๒๕.๐๐ | | |
| | ยอดยกไป | | | | ๘๕,๒๘๗.๖๓ | | ๒๒,๐๕๒.๓๓ | ๑๐๖,๓๓๙.๙๖ | | |

คณะกรรมการกำหนดราคากลาง

ลงชื่อ ว่าที่ร.ท.  ประธานกรรมการ

(พรศักดิ์ สันต์คง)

ปลัดองค์การบริหารส่วนตำบลเกาะพระทอง

ลงชื่อ  กรรมการ

(นายอนุรักษ์ คงสุทธิ)

นายช่างโยธา วิศวกรชำนาญพิเศษ

ลงชื่อ  กรรมการ

(นางสาวณภัทรพร อมรสิน)

นักพัฒนาชุมชน

แบบบัญชีตารางประมาณการราคาก่อสร้าง(กำหนดราคากลาง)

แบบ ป.ร.๔.แผ่นที่ ...๑/๔.....

ประมาณราคา...ก่อสร้างศาลาพักผ่อน ๖ เหลี่ยม
 สถานที่ก่อสร้าง... หมู่ที่ ๒ บ้านท่าบ่อไชย(ต.สิงขร) ต.เกาะพะรุสของ อ.ตรังบุรี จ.พังงา
 ประมาณราคาวันที่ ๑๑ เดือน กุมภาพันธ์ พ.ศ. ๒๕๕๙
 กำหนดราคากลางโดย คณะกรรมการกำหนดราคากลาง

| ลำดับที่ | รายการ | จำนวน | หน่วย | ราคา | ราคาวัสดุ | จำนวนเงิน | ราคา | ค่าแรงงาน | จำนวนเงิน | ค่าวัสดุและค่าแรง | หมายเหตุ |
|----------|--------------------------------------|-------|-------|------------|-----------|-----------|----------|-----------|-----------|-------------------|----------------------------|
| ๑ | งานโครงสร้าง | | | | | | | | | | ราคาจังหวัด เดือน มิ.ย. ๕๕ |
| | งานปัดล้าง | ๕๐.๐๐ | ตร.ม. | - | - | - | - | - | - | - | |
| | งานดินลูกรัง | ๔.๔๙ | ลบ.ม. | - | - | - | - | ๖๖๔.๙๓ | ๖๖๔.๙๓ | - | |
| | งานทรายถม | ๘.๒๐ | ลบ.ม. | ๑๒๓.๔๗ | ๑,๑๗๖.๔๕ | ๑,๓๐๐.๐๐ | ๘๙๐.๐๐ | ๘๑๑.๘๐ | ๑,๙๘๘.๒๕ | - | |
| | งานทรายขยายร่องพื้นรับระดับ | ๐.๑๙ | ลบ.ม. | ๑๙.๕๘ | ๓๗.๒๑ | ๕๙.๐๐ | ๑๘.๘๑ | ๕๖.๐๒ | ๖๖.๖๒ | - | |
| | งานคอนกรีตขยาย | ๐.๑๙ | ลบ.ม. | ๑,๘๖๙.๑๖ | ๓๕๕.๑๔ | ๓๙๘.๐๐ | ๓๙๘.๐๐ | ๗๕.๖๒ | ๕๓๐.๗๖ | - | |
| | งานคอนกรีต ค.๒(รูปสี่เหลี่ยม/ตร.กลม) | ๕.๕๐ | ลบ.ม. | ๑,๙๖๒.๖๒ | ๑๐,๗๙๔.๕๑ | ๑๒,๗๕๗.๑๓ | ๗๙๑.๐๐ | ๒,๑๕๐.๕๐ | ๑๒,๙๐๗.๙๑ | - | |
| | งานไม้แบบ (ไม้กระดาน) | ๔๕.๐๐ | ลบ.ม. | ๔๖๒.๖๒ | ๒๐,๘๗๙.๙๐ | ๒๑,๓๔๒.๕๒ | - | - | ๒๑,๘๑๗.๙๐ | - | |
| | ไม้กระดาน ๓๐% ของไม้แบบ | ๑๓.๕๐ | ลบ.ม. | ๔๖๒.๖๒ | ๖,๖๔๕.๓๗ | ๗,๑๐๘.๐๐ | - | - | ๖,๖๔๕.๓๗ | - | |
| | ค่าขนส่งประกอบแบบ | ๔๕.๐๐ | ตร.ม. | - | - | - | ๑๓๓.๐๐ | ๕,๙๘๕.๐๐ | ๕,๙๘๕.๐๐ | - | |
| | คช.ขุ | ๑๑.๒๕ | กก. | ๓๗.๓๘ | ๔๒๐.๕๓ | ๔๕๗.๘๑ | - | - | ๔๕๗.๘๑ | - | |
| ๒ | งานเหล็กเสริมคอนกรีต | | | | | | | | | | |
| | งานเหล็ก RB ๖ MM. | ๐.๐๘๑ | ตัน | ๑๖,๕๖๘.๖๙๐ | ๑,๓๕๒.๐๖ | ๑๗,๙๒๐.๗๕ | ๔,๑๐๐.๐๐ | ๓๓๒.๑๐ | ๑๖,๗๔๘.๖๖ | - | |
| | งานเหล็ก RB ๙ MM. | ๐.๑๗๑ | ตัน | ๑๕,๒๒๒.๕๕๐ | ๒,๖๖๓.๐๕ | ๑๗,๘๘๕.๖๐ | ๔,๑๐๐.๐๐ | ๗๐๓.๑๐ | ๑๗,๑๘๒.๕๐ | - | |
| | งานเหล็ก DB ๑๒ MM.(SD.๓๐) | ๐.๓๗๐ | ตัน | ๑๔,๙๗๔.๘๗๐ | ๕,๕๕๐.๗๐ | ๑๙,๕๒๕.๕๗ | ๓,๓๐๐.๐๐ | ๑,๒๒๑.๐๐ | ๑๘,๓๐๔.๕๗ | - | |
| | ลวดผูกเหล็ก เบอร์ ๑๘ | ๑๕.๐๐ | กก. | ๓๘.๐๑ | ๕๗๐.๑๕ | ๕๙๖.๑๖ | - | - | ๕๙๖.๑๖ | - | |
| | ยอดยกไป | | | | | ๔๙,๙๖๒.๙๖ | | ๑๑,๙๖๐.๘๖ | ๖๑,๙๒๓.๘๓ | | |

คณะกรรมการกำหนดราคากลาง

ลงชื่อ ว่าที่ ร.ท. ... ประธานกรรมการ
 (พริศศักดิ์ ตังอินตง)

ปลัดองค์การบริหารส่วนตำบลเกาะพะรุสของ

ลงชื่อ ... กรรมการ

(นายอนุรักษ์ คงสุชาติ)

นายช่างโยธา ศึกษาราชการแผน หัวหน้าส่วนโยธา

ลงชื่อ ... กรรมการ

(นางสาวณภัทรพรทิ อมสิน)

นักกำหนดราคาชุมชน

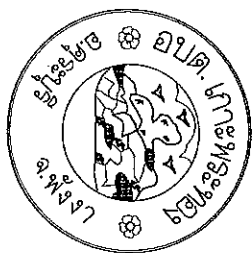

តែឡូកាត

១ ខ

រាជធានីភ្នំពេញ ខណ្ឌដូនពេញ ផ្លូវលេខ ៧៧៧

២

សាលាបឋមសិក្សា ១ ខណ្ឌដូនពេញ រាជធានីភ្នំពេញ ខណ្ឌដូនពេញ ផ្លូវលេខ ៧៧៧ ល. ១៧៧៧

คลองในตลิ่งชัน

ป่าโกงกาง

สถานีทดลองรังนก

หมู่ที่ 2 ตลิ่งชัน

สถานีทดลองรังนก ตลิ่ง

9.00

2.00

คลองในตลิ่งชัน

ป่าโกงกาง

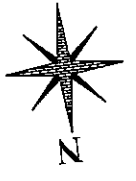

กรมการสัตวบาล
กรมการสัตวบาล
กรมการสัตวบาล

ศาสตราจารย์ ดร....

ศาสตราจารย์ ดร....

นายวิชาญ...

นาง...

นาย...

นาง...

นาย...

นาง...

นาย...

นาง...

นาย...

นาง...

นาย...

01 / 07 / 2556 A-03/14



สถาบันวิจัยมาตรฐาน
ภาคเหนือ
เชียงใหม่

โครงการมาตรวิทยา

การสอบเทียบ

ผู้สอบเทียบ

นายสมชาย คุ้มชูชาติ
ผู้ชำนาญการ

ตรวจแบบ

นายสมชาย คุ้มชูชาติ
หมายเลข 4

ผู้สอบเทียบ

วันที่ ๑๓ พฤศจิกายน ๒๕๕๘
เมื่อผ่านการสอบเทียบแล้ว

อ.สมชาย

นายสมชาย คุ้มชูชาติ
ผู้สอบเทียบ

แบบสอบเทียบ

วันที่สอบเทียบ 150

แบบสอบเทียบ / 2558

รุ่น / เดือน / ปี / 01 / 07 / 2558 A-04/14

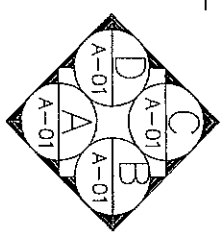
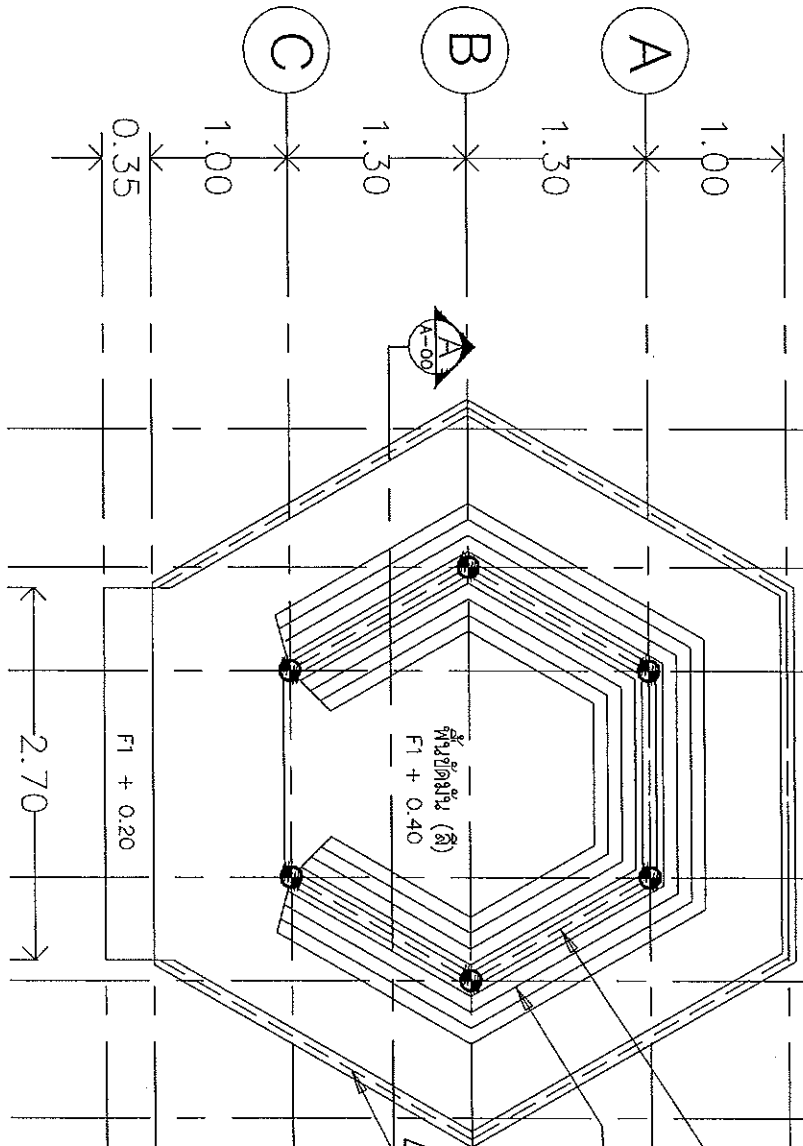
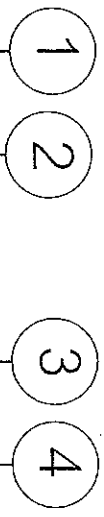

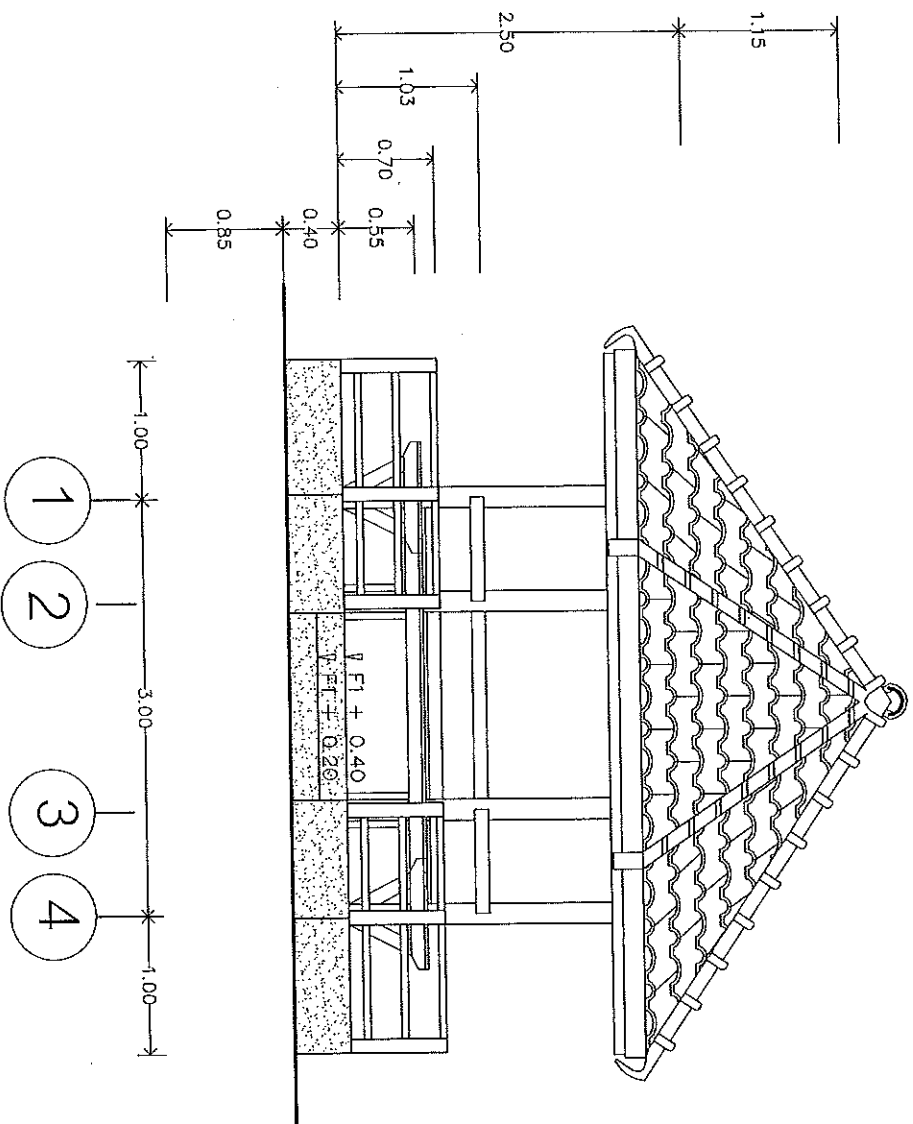

๑๒๓๔๕๖๗๘๙
 ๑๒๓๔๕๖๗๘๙
 ๑๒๓๔๕๖๗๘๙
 ๑๒๓๔๕๖๗๘๙

โครงการก่อสร้าง

ศาลาอเนกประสงค์

เขียนแบบ

นายอรรถพร คุ้มทรัพย์
ผู้ควบคุมงาน

ตรวจแบบ

นายอรรถพร คุ้มทรัพย์
นายอรรถพร คุ้มทรัพย์ 4

เขียนโดย

นายอรรถพร คุ้มทรัพย์
นายอรรถพร คุ้มทรัพย์ 4

วันที่

นายอรรถพร คุ้มทรัพย์
นายอรรถพร คุ้มทรัพย์ 4

แบบแปลน

รูปถ่าย A

ขนาดกระดาษ

T. 50

แบบแปลน

/ 2558

01 / 07 / 2558 A-06/14

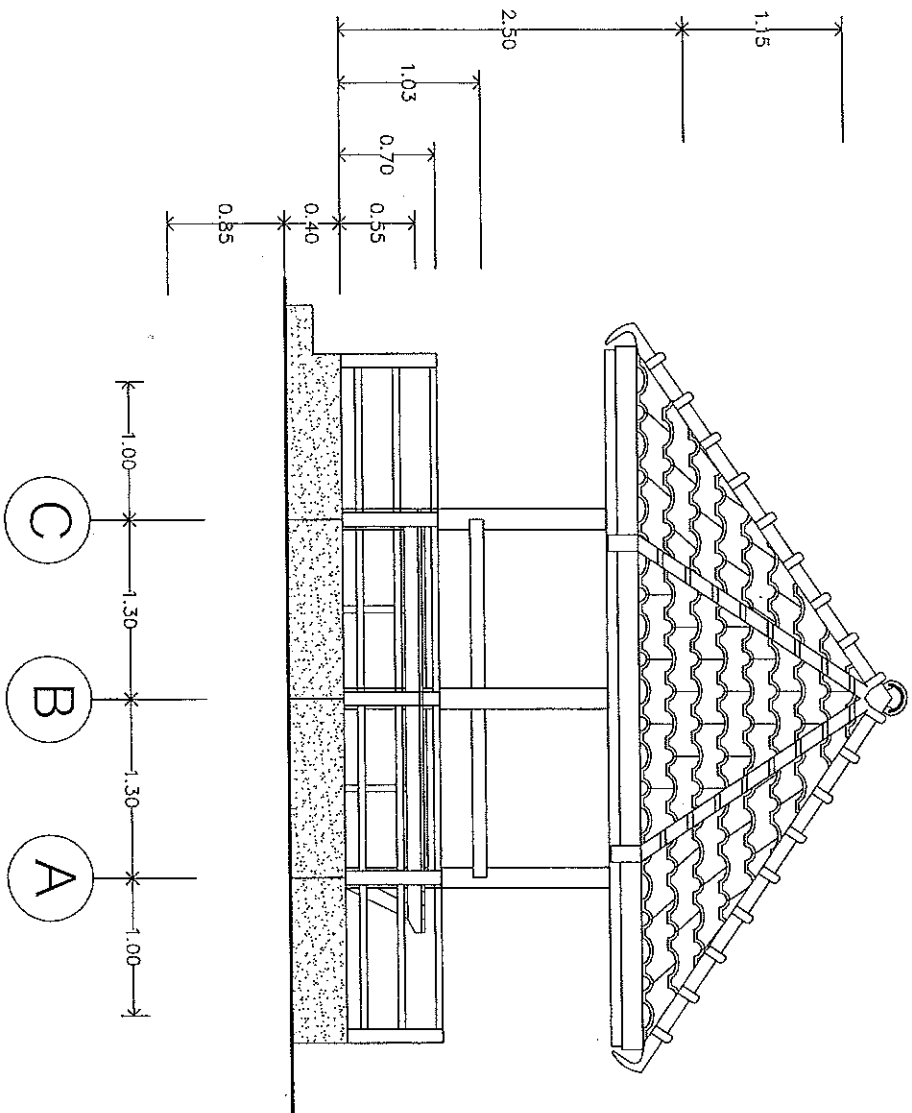

กรมการมาตรฐานแห่งชาติ
 กระทรวงการคลัง
 สำนักมาตรฐาน
 สำนักมาตรฐาน

โครงการอาคาร

อาคารประเภท

เขียนแบบ

นายสุวิทย์ คุ้มทรัพย์
 วิศวกรโยธา

ตรวจสอบแบบ

นายอนุชิต คุ้มทรัพย์
 วิศวกรโยธา 4

พิมพ์แบบ

รศ. สุวิมล คุ้มทรัพย์
 วิศวกรโยธา

อนุมัติ

นายอนุชิต คุ้มทรัพย์
 วิศวกรโยธา

ขนาดรวม

1:50

แบบแปลน / 2558

รับ / ให้ออก / ๕ / ๒๕๕๘

01 / 07 / 2558 A-07/14



กรมการมาตรฐานแห่งชาติ
 มาตรฐานแห่งชาติ
 สำนักงานมาตรฐานแห่งชาติ
 กรุงเทพมหานคร

เลขที่ / 2558

คำขอแบบร่าง

ชื่อแบบร่าง

นายอริยวงค์ วัฒนวัฒนกุล
 ผู้ชำนาญพิเศษ

ชื่อของแบบ

นายอริยวงค์ วัฒนวัฒนกุล
 นายอริยวงค์ 4

วันที่รับแบบ

วันที่ ๑๖ พฤษภาคม ๒๕๕๘
 ๑๖๕๕

นายอริยวงค์ วัฒนวัฒนกุล
 นายอริยวงค์ 4

นายอริยวงค์ วัฒนวัฒนกุล
 นายอริยวงค์ 4

นายอริยวงค์ วัฒนวัฒนกุล
 นายอริยวงค์ 4

นายอริยวงค์ วัฒนวัฒนกุล
 นายอริยวงค์ 4

นายอริยวงค์ วัฒนวัฒนกุล
 นายอริยวงค์ 4

นายอริยวงค์ วัฒนวัฒนกุล
 นายอริยวงค์ 4

นายอริยวงค์ วัฒนวัฒนกุล
 นายอริยวงค์ 4

นายอริยวงค์ วัฒนวัฒนกุล
 นายอริยวงค์ 4

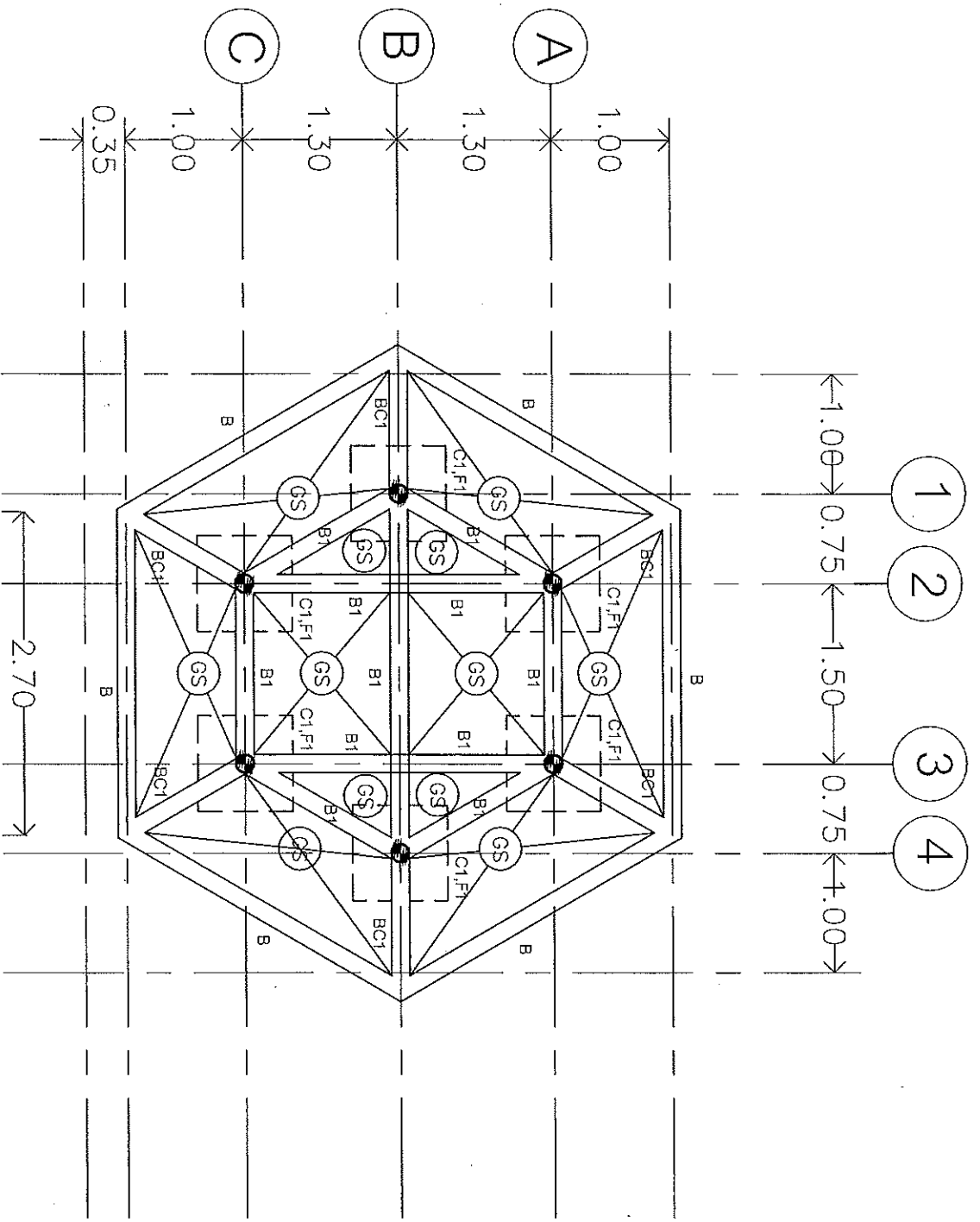

| | |
|---------------------|---------|
| 01 / 07 / 2558 | A-10/14 |
| วันที่ / เดือน / ปี | แผ่นที่ |
| แบบร่าง | |
| / 2558 | |
| มาตรฐาน-ความ-๑๓-๑๓ | |
| ขนาดของแบบ 1:50 | |
| แบบร่าง | |



กรมการมาตรฐานแห่งชาติ
กรมการมาตรฐาน
สำนักงานมาตรฐาน
จังหวัดสงขลา

โครงการก่อสร้าง

ศาลาเอนกประสงค์

เขียนแบบ

นายวิจิตรพงศ์ สุขวัฒนพงษ์
ผู้ควบคุมงาน

ตรวจสอบแบบ

นายอนุชาชัย คงสุชาติ
นายวิชาญ 4

พื้นที่ประกอบ

วันที่ ๑๓ พฤษภาคม ๒๕๕๘
ปัดเศษตามวิธีการคำนวณ

อนุญาติ

นายอนุชาชัย สุขวัฒนพงษ์
นายวิชาญ 4

แสดงแบบ

โครงการศาลาเอนกประสงค์

มาตรฐานงาน 1:50

แบบเลขที่ / 2558

รูป / เบบ / ๓ / ๓

01 / 07 / 2558 A-11/14

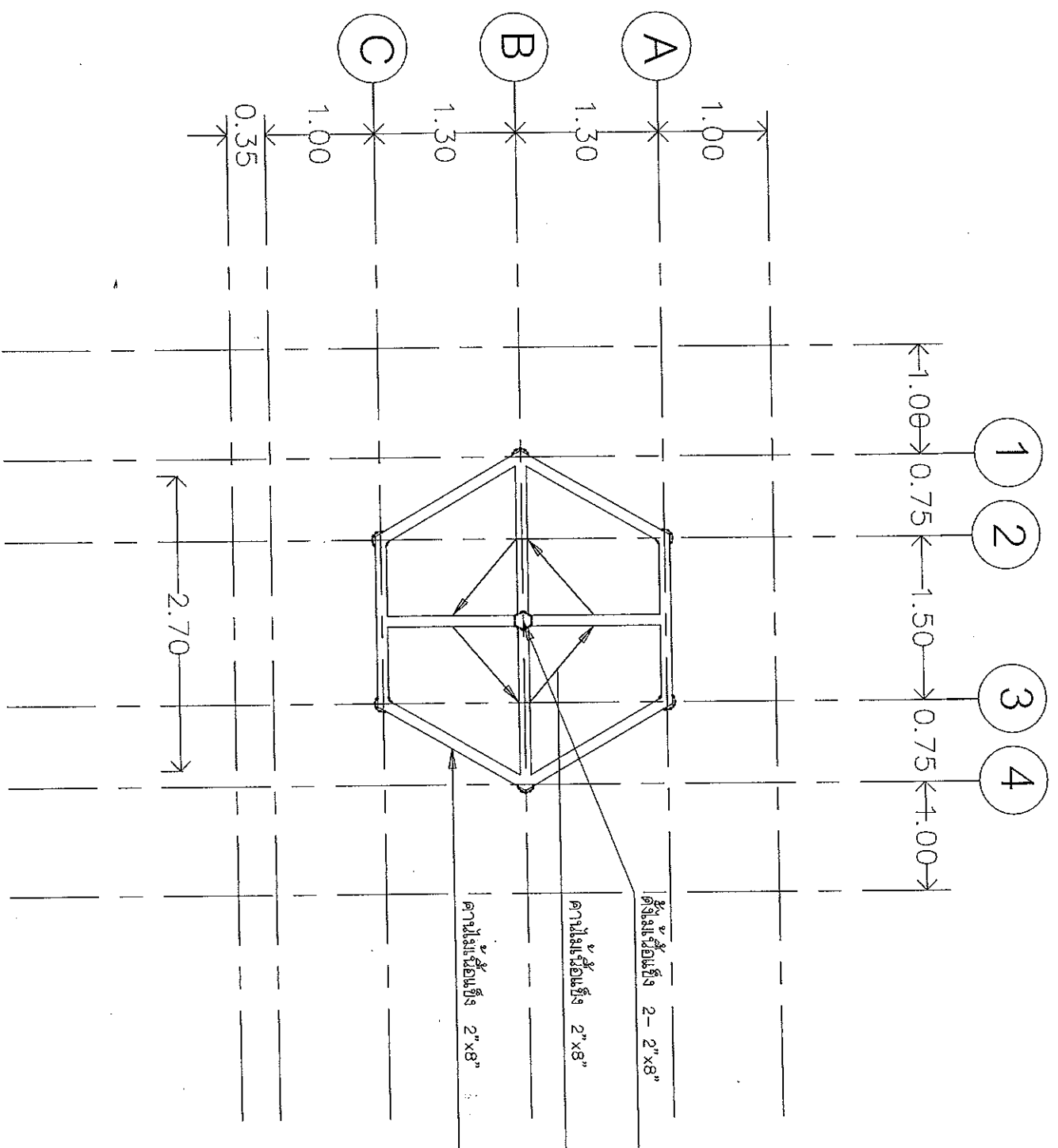



กรมการมาตรฐานแห่งชาติ
 กรมการวิจัย
 ฝ่ายมาตรฐานใช้ ส่งตรวจรับ
 101

โครงการก่อสร้าง

ศาลาอบรมประชาชน

เขียนแบบ

นายวิชาญ พงษ์ศรี วิศวกร
 ผู้ควบคุมงาน

ตรวจแบบ

นายอนุรักษย์ คงชาติ
 นายวิชาญ พงษ์ศรี

เขียนแบบ

นายวิชาญ พงษ์ศรี วิศวกร
 ผู้ควบคุมงาน

อนุมัติ

นายอนุรักษย์ คงชาติ วิศวกร
 ผู้ควบคุมงาน

อนุมัติ

นายวิชาญ พงษ์ศรี วิศวกร
 ผู้ควบคุมงาน

มาตรฐาน 1.50

แบบ

2558

วันที่ / เดือน / ปี
 01 / 07 / 2558 A-12/14

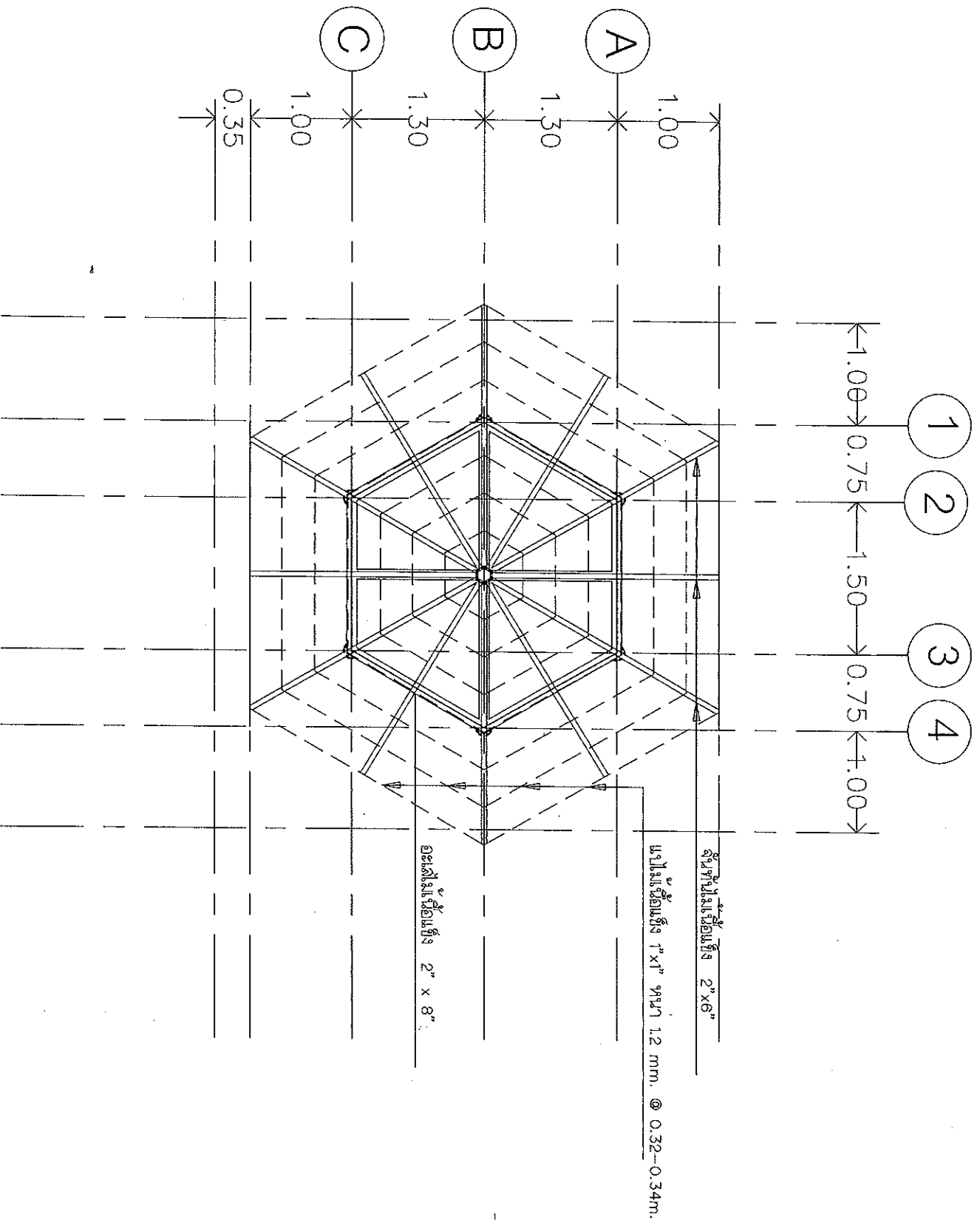



องค์กรมาตรวิทยาสหประชาชาติ
 ภาควิชามาตรวิทยา
 มาตรฐานแห่งชาติแห่งประเทศไทย

วิศวกรมาตรวิทยา
 ศ.ดร.นงนุช ประสงค์

เขียนแบบ

นายอรรถพร วัฒนพัฒน์
 ผู้ช่วยวิศวกร

ตรวจแบบ

นายอรรถพร วัฒนพัฒน์
 มาตรฐาน 4

แก้ไขแบบ

วัตถุประสงค์: ศึกษา
 วัสดุและวิธีการผลิตชิ้นงาน

งานนี้

นายอรรถพร วัฒนพัฒน์
 วิศวกรมาตรวิทยา

มาตรฐาน-ค่า-ค่า-ค่า-ค่า
 มาตรฐาน 1:25

หน่วยงานที่ / 2558

01 / 07 / 2558 A-13/14

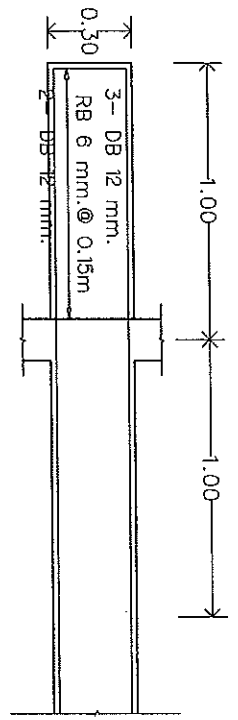

BC1

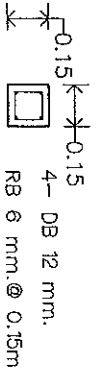

C1 ครอบ

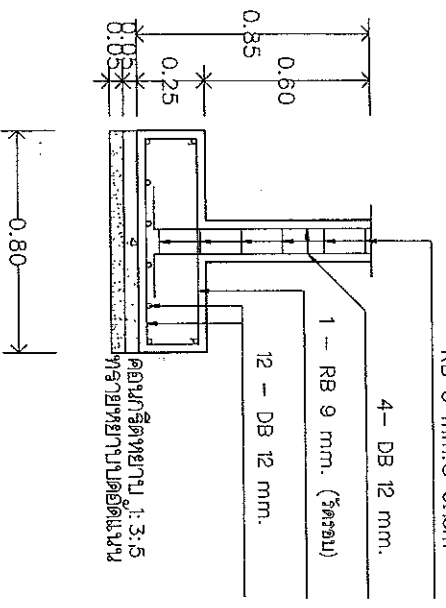

ขยายจาก F1

Scale 1 : 25

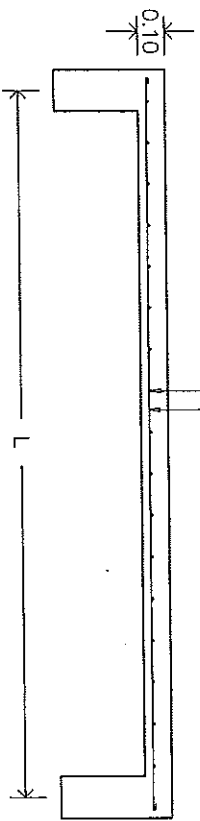

ขยายแบบ GS

Scale 1 : 25

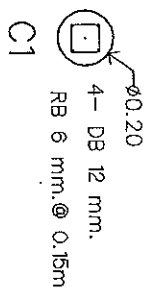

C1

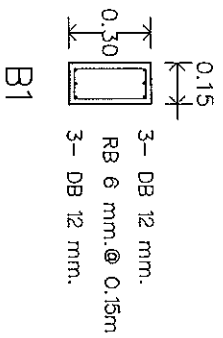

B1

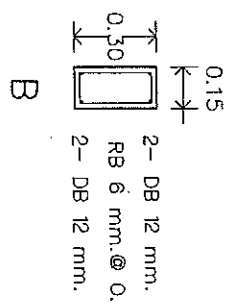

B

1.50 ———— 2.42 ———— 1.50

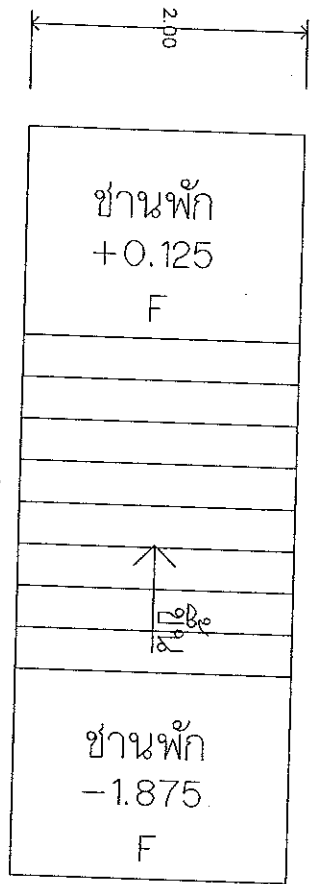

แปลนพื้นที่อยู่อาศัย

B1 0.20 X 0.70 1/14

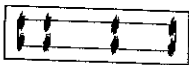

- 2 - DB 12 มม.
- 2 - RB 9 มม.
- ๗ - RB 6 มม. @ 0.20 ม.
- 4 - DB 12 มม.

1.50 ———— 2.42 ———— 1.50

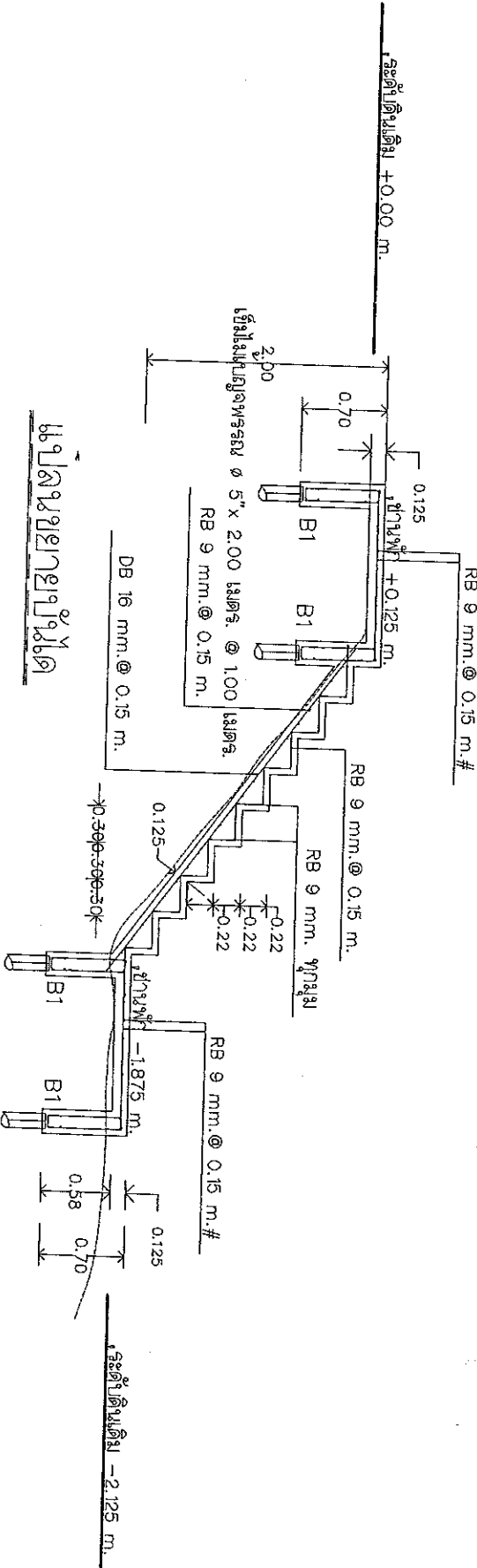

แปลนอาคารอยู่อาศัย

เส้นแบ่งแปลนอาคารอยู่อาศัย ϕ 5" x 2.00 เมตร @ 1.00 เมตร.



องค์การบริหารส่วนตำบล
อำเภอศรีบุญเรือง
จังหวัดหนองบัวลำภู

โครงการอาคารอยู่อาศัย

เขียนแบบ

นายวิชาญพงศ์ สุขพันธ์
ผู้เขียนแบบ

ตรวจแบบ

นายอนุชาชัย คงสุทธิ
นายช่างโยธา 4

เรื่องขอใบ

วันที่ ๑๓ พฤษภาคม ๒๕๕๘
เมืองหนองบัวลำภู

อนุมัติ

นายสมชาย วัฒนศิริ
นายกองค์การบริหารส่วนตำบล

แสดงแบบ

แบบแปลนอาคารอยู่อาศัย - ๓๗

แบบอาคารบ้านพัก - ๓๗

ขนาดกระดาษ 1:50

แบบแปลน

2558

วันที่ 01 / 07 / 2558 A-14/14